Agenti
Rossano + 39 328 74 39 010
Claudia +39 366 56 76 516

Ufficio
+ 39 0184 26 44 26
+ 39 353 41 77 598

Dove siamo
Via Roberto 20,
18012 Bordighera (IM)

Appartamento a Soldano

Cod. 4852

Soldano

260.000 €

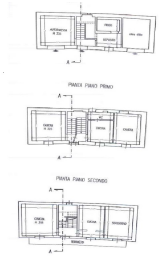

Descrizione

Soldano, in CASA di PAESE di affiancata al centro del Borgo,, comoda ai parcheggi e ai servizi di prima necessità. Appartamento disposto su due livelli di oltre 85 mq. l'alloggio si presenta ottimamente mantenuto e viene venduto parzialmente arredato, è provvisto di garage a livello strada e di un grande locale deposito sempre a livello strada. Suddiviso in ingresso al piano terra con scala che conduce al primo piano dove si trova una camera di comode dimensioni, proseguendo al secondo piano, la cucina, il soggiorno, un'ampia stanza ed il balcone, salendo pochi gradini troviamo il bagno. Quale valore aggiunto e compreso nella vendita, situato all'interno dell'edificio, si trova un piccolo bilocale completamente ristrutturato a nuovo ed autonomo, Il bilocale è molto luminoso e ideale come investimento, il bilocale è di 30 mq. composto da ingresso in zona giorno con angolo cottura, camera matrimoniale e bagno. R. 4852 L'immobile è comodo ai servizi e a soli 5 km dal mare. Compreso nella vendita il GARAGE ampio e piastrellato. Prezzo ribassato da 280'000 a euro 260'000- R.4852

Informazioni principali

Tipologia immobile	Appartamento
Tipologia edificio	Individuale
Superficie	117
Locali/Vani	6
Cemere da letto	3
Bagni	2
Ascensore	No
Posto Auto/Garage	Singolo

Spese

Prezzo dell'immobile	260.000 €

Costruzione

Stato immobile	Buono
Orientamento	S
Riscaldamento	autonomo (0)
Classe energetica	G

Distanza da

Mare	0 m
Centro città	0 m
Stazione ferroviaria	0 m
Negozi	0 m
Casello autostradale	0 m
Fermata autobus	0 m